DENİZÜSTÜ RÜZGAR ENERJİSİ DERNEĞİ

BÜLTEN / BULLETIN

KASIM / NOVEMBER 2025

BÜYÜK ÖNDER MUSTAFA KEMAL ATATÜRK'ÜN ARAMIZDAN AYRILIŞININ 87'NCİ YILINDA SAYGI, MİNNET VE ÖZLEMLE ANIYORUZ. / WE COMMEMORATE THE GREAT LEADER MUSTAFA KEMAL ATATÜRK WITH RESPECT, GRATITUDE, AND LONGING ON THE 87TH ANNIVERSARY OF HIS PASSING.

COP31, 2026'DA ANTALYA'DA GERÇEKLEŞECEK/ COP31 TO TAKE PLACE IN ANTALYA IN 2026

READ MORE

Türkiye, Avustralya ile sağlanan uzlaşı sonucunda, Avustralya İklim Değişikliği Bakanı Chris Bowen'ın başkanlığında gerçekleştirilecek Birleşmiş Milletler İklim Değişikliği Çerçeve Sözleşmesi'nin 31. Taraflar Konferansı'na (COP31) ev sahipliği yapma hakkını resmen kazandı.

Türkiye'nin ev sahipliği, yenilenebilir enerji, iklim finansmanı ve iklim diplomasisi alanlarında görünürlüğünü artıracak önemli bir fırsat olarak değerlendiriliyor. Antalya'da düzenlenecek zirvenin aynı zamanda Türkiye'nin bölgesel ortaklıklarını güçlendirerek iklim politikalarındaki rolünü pekiştirmesi öngörülüyor.

Following an agreement reached with Australia, Türkiye has officially won the right to host the 31st Conference of the Parties (COP31) to the United Nations Framework Convention on Climate Change, chaired by Australian Climate Change Minister Chris Bowen.

Türkiye's hosting is considered a significant opportunity to increase its visibility in the areas of renewable energy, climate finance, and climate diplomacy. The summit, to be held in Antalya, is also expected to strengthen Türkiye's regional partnerships and solidify its role in climate policy.

TÜRKİYE, HANELERİN ELEKTRİK İHTİYACINI RÜZGAR VE GÜNEŞLE KARŞILAYABİLİYOR/ TÜRKİYE CAN NOW MEET HOUSEHOLD ELECTRICITY NEEDS WITH WIND AND SOLAR ENERGY

READ MORE

Enerji ve Tabii Kaynaklar Bakanı Alparslan Bayraktar, Türkiye'deki tüm hanelerin elektrik ihtiyacının rüzgar ve güneş enerjisinden karşılanabilir hâle geldiğini açıkladı. Bakan, 2024'ün yenilenebilir enerji açısından rekor bir yıl olacağını vurgulayarak, 2035'e kadar kurulu rüzgar ve güneş gücünün dört katına çıkarılmasının hedeflendiğini belirtti. Bakan ayrıca her yıl en az 2.000 MW kapasite artışı planlandığını, 15.000 km HVDC iletim hattı ile enerji altyapısının güçlendirileceğini duyurdu. Bu adımlar, Türkiye'nin enerji arz güvenliğini sağlamayı ve 2053 net sıfır emisyon hedefine uygun sürdürülebilir bir sistem kurmayı amaçlıyor.

Energy and Natural Resources Minister Alparslan Bayraktar announced that Türkiye can now meet the electricity needs of all households through wind and solar energy. He emphasized that 2024 will be a record year for renewable energy and outlined a target to quadruple installed wind and solar capacity by 2035. The Minister also stated that annual capacity additions of at least 2,000 MW are planned, alongside the construction of 15,000 km of HVDC transmission lines to strengthen the energy infrastructure. These measures aim to ensure energy security while establishing a sustainable system aligned with Türkiye's net-zero emissions target for 2053.

3. DENİZÜSTÜ RÜZGAR ENERJİSİ KURSU 24 KASIMDA BAŞLADI! / 3. OFFSHORE WIND ENERGY COURSE STARTED ON NOVEMBER 24!

Denizüstü Rüzgar Enerjisi Derneği (DÜRED) tarafından düzenlenen 3. Denizüstü Rüzgar Enerjisi Kursu, 24 Kasım'da yapılan ilk dersin ardından 4 Aralığa kadar alanında uzman isimlerin katılımıyla değerli içeriklerle devam edecek.

The 3rd Offshore Wind Energy Course, organized by the Turkish Offshore Wind Energy Association (TOWEA), will continue with valuable content with the participation of experts in the field until December 4, following the first lesson held on November 24.

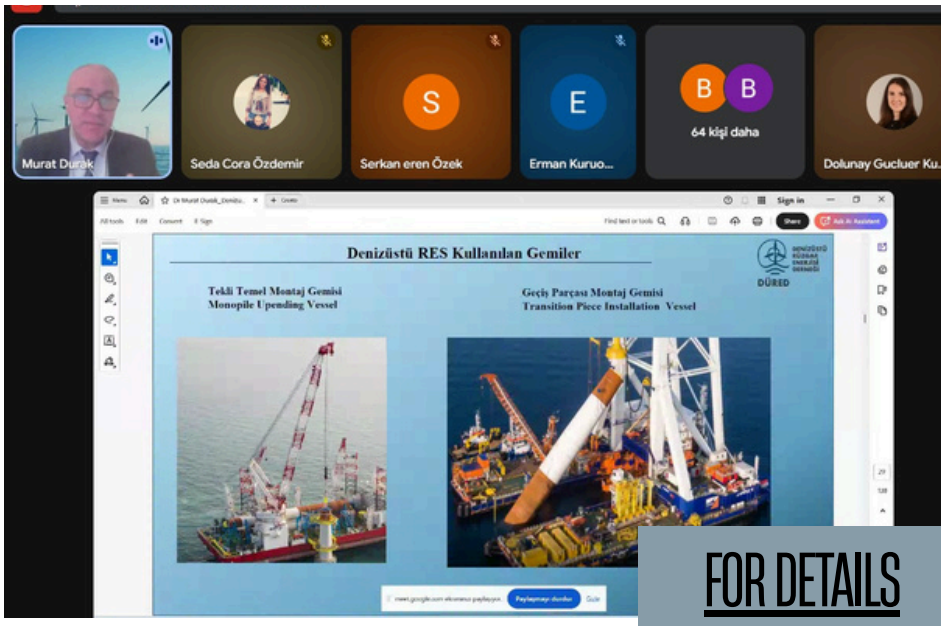

FOR DETAILS

DEĞERLİ HOCAMIZ DOÇ. DR. ELİF OĞUZ'U ANDIK. / WE COMMEMORATED OUR DEAR COLLEAGUE ASSOC. PROF. DR. ELİF OĞUZ.

Doç. Dr. Elif Oğuz

ANISINA

1984 - 4 EKİM 2025

Denizüstü rüzgar enerjisi alanındaki akademik çalışmalarıyla sektöre değerli katkılar sunan akademisyenimiz Doç. Dr. Elif Oğuz'u minnet ve saygıyla anıyor; anısını yad etmek amacıyla derneğimiz tarafından kendisi adına TEMA Vakfı'na bağış yapılmıştır.

We honor the memory of our esteemed academic, Assoc. Prof. Elif Oğuz, who made valuable contributions to the offshore wind energy sector through her research. In tribute to her legacy, a donation has been made to the TEMA Foundation by our Association in her name.

TENMAK 2025 GES VE RES TEKNOLOJİLERİ ÇAĞRILARI AÇILDI / TENMAK 2025 SOLAR AND WIND TECHNOLOGIES CALLS LAUNCHED

Enerji ve Tabii Kaynaklar Bakanı Alparslan Bayraktar, sosyal medya hesabından yaptığı paylaşımda, rüzgar ve güneş teknolojilerinde yerli üretimi güçlendirmek ve yenilenebilir enerjide ülkemizin küresel rekabet gücünü artırmak amacıyla TENMAK (Türkiye Enerji, Nükleer ve Maden Araştırma Kurumu) tarafından GES ve RES Teknolojileri 2025 çağrılarının açıldığını duyurdu.

Bakan Bayraktar, paylaşımında şu ifadeleri kullandı:
"Kamu-üniversite-sanayi iş birliğini destekleyerek yüksek katma değerli enerji teknolojilerinin ülkemizde geliştirilmesini hedefliyoruz. Bu program, 2035'e kadar yenilenebilir kurulu gücümüzü 120 bin megavat seviyesine çıkarma vizyonumuza güçlü bir katkı sunacaktır."

Minister of Energy and Natural Resources Alparslan Bayraktar announced on social media that TENMAK (Energy, Nuclear and Mineral Research Agency of Türkiye) has launched the 2025 Solar and Wind Power Plant Technologies call, aiming to strengthen domestic production in wind and solar technologies and enhance Türkiye's global competitiveness in renewable energy.

Minister Bayraktar stated:
"We aim to support public-university-industry collaboration and foster the development of high-value-added energy technologies in our country. This program will make a strong contribution to our vision of increasing our installed renewable energy capacity to 120,000 megawatts by 2035."

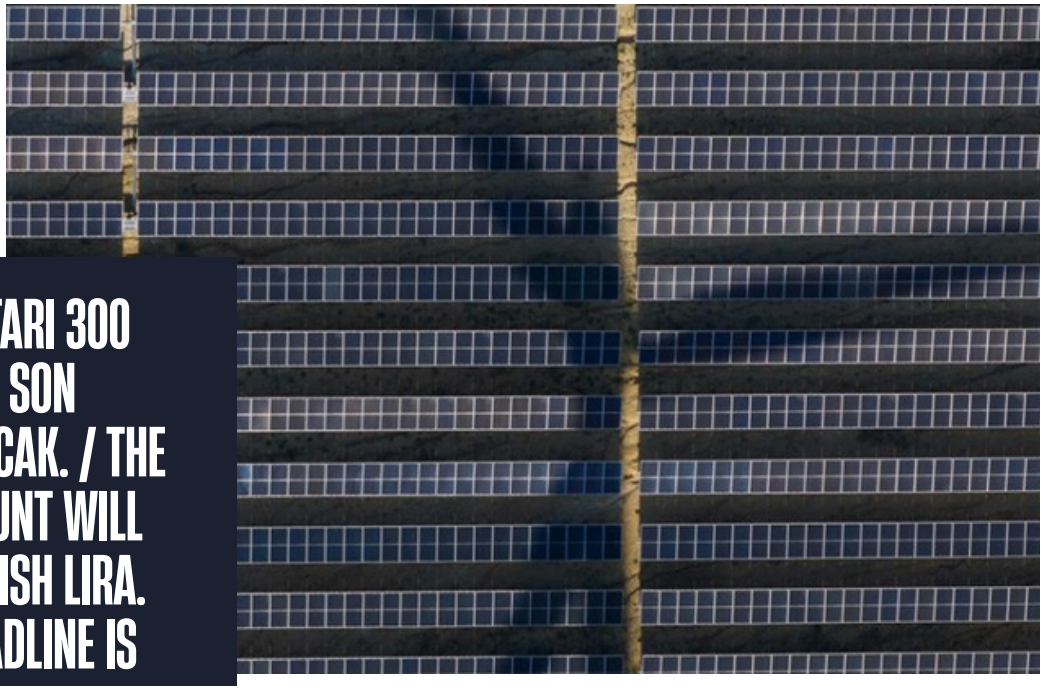

TOPLAM DESTEK MİKTARI 300 MİLYON LİRA OLACAK. SON BAŞVURU TARİHİ 15 OCAK. / THE TOTAL SUPPORT AMOUNT WILL BE 300 MILLION TURKISH LIRA. THE APPLICATION DEADLINE IS JANUARY 15

APPLY FOR

GOLDWIND, TÜRKİYE'DE YERLİ KANAT ÜRETİMİ İÇİN TEDARİK ZİNCİRİNİ GENİŞLETİYOR /GOLDWIND EXPANDS ITS SUPPLY CHAIN FOR LOCAL BLADE PRODUCTION IN TURKEY

Goldwind Türkiye, Dere İnşaat ile kanat fabrikası kurulumu için iş birliği anlaşması imzaladı. Bu iş birliği, Türkiye'nin YEKA (Yenilenebilir Enerji Kaynak Alanları) programındaki yerleştirme gerekliliklerini karşılamak, kanat üretimini yerelleştirmek ve tedarik sürekliliğini sağlamak amacıyla hayata geçirildi.

Bu iş birliği, yerel bıçak üretimini mümkün kılmak ve istikrarlı tedarik sağlamak için tasarlanmıştır; bu da Türkiye'nin YEKA (Yenilenebilir Enerji Kaynak Alanları) programının yerelleştirme gereksinimleriyle uyumludur. Bu girişim, Türkiye'nin 2035 enerji dönüşümü hedeflerini doğrudan desteklemektedir.

KANAT FABRİKASI TEMEL BİLGİLERİ / KEY BLADE FACTORY DETAILS

- Alan / Site Area: 200.000 m^2+
- Ana Bina/ Main Building Area: 30,000 m^2+
- Planlanan Operasyon Başlangıcı/ Planned Operation Date: 2027
- Beklenen Yeni İstihdam / Expected New Jobs: 500+

READ MORE

Goldwind Türkiye has signed a collaboration agreement with Dere Construction to establish a blade factory. This collaboration aims to meet the localization requirements of Türkiye's YEKA (Renewable Energy Resource Areas) program, localize blade production, and ensure supply continuity.

This collaboration is designed to enable local blade production and ensure stable supply, aligning with the localization requirements of Türkiye's YEKA (Renewable Energy Resource Areas) program. This initiative directly supports Türkiye's 2035 energy transition goals.

READ MORE

YEKA (YENİLENEBİLİR ENERJİ KAYNAK ALANLARI) MODELİ İLE GÜNEŞ VE RÜZGARDA 6.000 MW'I AŞAN KAPASİTE TAHSİSİ GERÇEKLEŞTİRİLDİ / OVER 6,000 MW OF SOLAR AND WIND CAPACITY ALLOCATED THROUGH THE YEKA (RENEWABLE ENERGY RESOURCE AREAS) MODEL

Yenilenebilir Enerji Kaynak Alanları (YEKA) modeli kapsamında bugüne kadar güneş ve rüzgar enerjisinde toplam 6.020 MW kapasite tahsisi yapıldı. 2024 yılında gerçekleştirilen YEKA RES yarışmalarında 1.200 MW, YEKA GES yarışmalarında ise 800 MW kapasite yatırımcılara tahsis edildi ve sözleşmeler imzalandı.

YEKA modeli, Türkiye'nin artan elektrik talebi ve enerji dönüşüm hedefleri doğrultusunda önemli bir araç olarak öne çıkarken, 2035'e kadar her yıl en az 2.000 MW yeni YEKA kapasitesi için yarışmaların devam etmesi planlanıyor. Türkiye'nin 2035 vizyonu kapsamında, yenilenebilir enerji yatırımlarını destekleyecek şebeke altyapısı iyileştirmeleri de yol haritasında yer alıyor.

To date, a total of 6,020 MW of solar and wind capacity has been allocated under the Renewable Energy Resource Areas (YEKA) model. In the 2024 YEKA wind power plant competitions, 1,200 MW of capacity was allocated to investors, and contracts were signed for YEKA wind power plants (WPPs). In the YEKA solar power plant competitions, 800 MW of capacity was allocated to investors, and contracts were signed.

The YEKA model stands out as a key tool in Türkiye's growing electricity demand and energy transition goals. Competitions for at least 2,000 MW of new YEKA capacity are planned to continue annually until 2035. As part of Türkiye's 2035 vision, grid infrastructure improvements to support renewable energy investments are also included in the roadmap.

"TRUMP ETKİSİ„ AVRUPA TEMİZ TEKNOLOJİ SEKTÖRÜNDE BÜYÜK ENDİŞE YARATIYOR / "THE TRUMP EFFECT„ SPARKS SIGNIFICANT CONCERN IN EUROPE'S CLEAN TECH SECTOR

Temiz enerji alanında faaliyet gösteren Avrupa şirketleri, olası bir Donald Trump başkanlığı senaryosunun yaratacağı belirsizlik nedeniyle ABD'deki yatırım ve genişleme planlarını yeniden değerlendirmeye başladı. Bu durum, temiz teknoloji (cleantech) ekosisteminde hem yöneticiler hem de yatırımcılar nezdinde derin kaygılar uyandırıyor.

Bu gelişmeler, Avrupa temiz teknoloji şirketlerini ABD stratejilerini yeniden değerlendirmeye yönlendiriyor. Yöneticiler belirsizlik nedeniyle projelerini erteliyor ya da daha temkinli yatırım adımları atıyor. Buna karşın, bazı firmalar için ABD hâlâ stratejik önemini koruyor ve uzun vadeli büyüme hedefleri kısa vadeli siyasi risklere rağmen sürdürülüyor. Ortaya çıkan bu gerginlik, yalnızca yatırım ve finansman kararlarını değil, aynı zamanda kurumsal yönetişim, yönetim kurulu stratejileri ve risk yönetimi yaklaşımlarını da yeniden şekillendirme potansiyeli taşıyor.

European clean energy companies have begun reassessing their investment and expansion plans in the United States amid the uncertainty surrounding a potential Donald Trump presidency. This situation is generating significant concern among both executives and investors within the cleantech ecosystem.

These developments are prompting European clean-technology companies to reassess their U.S. strategies. Executives are delaying projects or taking a more cautious investment approach amid political uncertainty, while some firms still view the U.S. as a strategically vital market and maintain their long-term growth ambitions despite short-term risks. This tension has the potential to reshape not only investment and financing decisions but also corporate governance, board-level strategy, and risk-management practices.

DÜRED ÜYELERİMİZLE TANIŞIN! / MEET OUR DÜRED MEMBERS!

DENAR DENAR DENİZ ARAŞTIRMALARI A.Ş. / DENAR OCEAN ENGINEERING SERVICES SA

DenAr Deniz Araştırmaları A.Ş., 2007 yılından bu yana deniz mühendisliği, hidrografi, oşinografi, jeofizik-jeoteknik ve çevresel araştırmalar alanlarında uzmanlaşmış, Türkiye'nin önde gelen deniz bilimleri ve mühendislik firmalarından biridir. Gelişmiş teknolojiye sahip araştırma gemileri, AUV (Autonomous Underwater Vehicle (Otonom Sualtı Aracı)) /ASV (Autonomous Surface Vehicle (Otonom Su Altı Yüzeyi Aracı)) gibi otonom araçlar, ROV (Remotely Operated Vehicle (Uzaktan Kumandalı Sualtı Aracı)) sistemleri ve yüksek çözünürlüklü ölçüm ekipmanları ile ulusal ve uluslararası projelerde kapsamlı deniz araştırma ve mühendislik hizmetleri sunmaktadır. Kuruluşundan bu yana 1.000'in üzerinde projeyi başarıyla tamamlayan DenAr; denizüstü altyapı projeleri, rüzgâr–dalga–akıntı ölçümleri, kablo ve boru hattı güzergâh etütleri, batimetrik haritalama, jeofizik ve jeolojik araştırmalar, jeoteknik (sondaj ve CPT (Cone Penetration Test (Konik Penetrasyon Deneyi)) çalışmalar, çevresel izleme ve numune alma gibi farklı uzmanlık alanlarında hizmet vermektedir. Kalite, iş güvenliği, çevresel sürdürülebilirlik ve bilimsel mühendislik anlayışını benimseyen DenAr, etik değerlere bağlı ve yenilikçi çalışma yaklaşımıyla tanınmaktadır. Sahip olduğu teknik kapasite ve deneyimle deniz mühendisliği, çevresel araştırmalar ve denizüstü enerji projelerinde güvenilir bir ortaktır. DenAr, Türkiye'nin denizüstü enerji potansiyelinin sürdürülebilir ve bilimsel şekilde değerlendirilmesine katkı sunmayı hedeflemektedir.

DenAr Ocean Engineering Services SA has been one of Türkiye's leading marine science and engineering companies since 2007, specializing in marine engineering, hydrography, oceanography, geophysics–geotechnics, and environmental studies. Equipped with advanced research vessels, autonomous platforms such as AUVs (Autonomous Underwater Vehicle) and ASVs (Autonomous Surface Vehicle), ROV (Remotely Operated Vehicle) systems, and high-resolution measurement instruments, the company provides comprehensive marine survey and engineering services for both national and international projects. Since its inception, DenAr has successfully completed over 1,000 projects and offers services in a wide range of specialties, including offshore infrastructure projects, cable and pipeline surveys, seismic surveys, bathymetric mapping, and numerical modeling. The institution prioritizes quality, occupational safety, and environmental sustainability, embracing an ethical, scientifically based, and innovative approach. Embracing a commitment to quality, occupational safety, environmental sustainability and science-based engineering, DenAr is recognized for its ethical values and innovative approach. With its technical capabilities and extensive experience, the company is a reliable partner in marine engineering, environmental studies and offshore energy projects. DenAr aims to support the sustainable and scientific development of Türkiye's offshore energy potential.

DR. MUSTAFA ÖZYALVAÇ
DÜRED VICE PRESIDENT

DISCOVER MORE

APPLY FOR MEMBERSHIP
uyelik@dured.org

MSC. SEDA CORA ÖZDEMİR
B.S. GEOPHYSICAL ENGINEER